

Ex Ansaldo e CGE

via Bergognone, via Tortona, via Stendhal
(scheda a cura di Roberto Monelli)

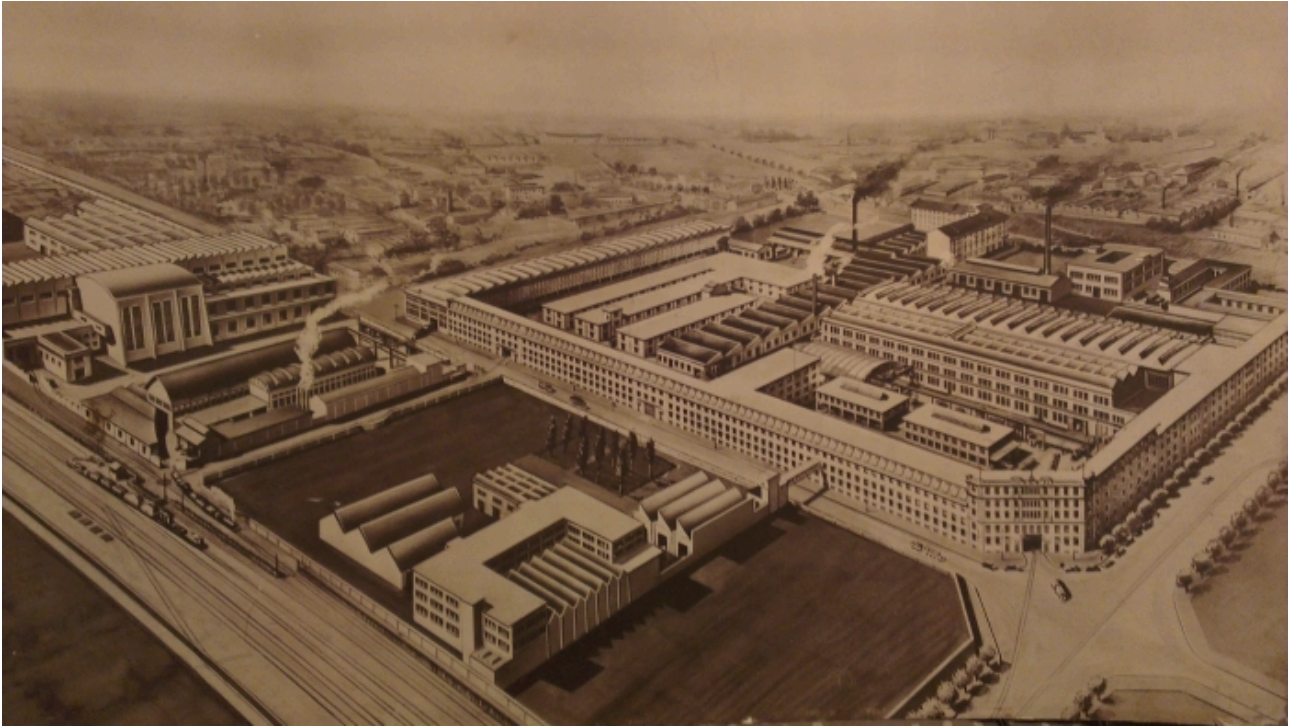

Il primo nucleo del vasto stabilimento conosciuto come Ansaldo fu realizzato nel 1904 in via Bergognone dalla ditta Züst ing. Roberto che costruiva automobili. In seguito il sito si espanse ospitando diverse società, come la AEG (1908), la Società Galileo Ferraris (1915), la Franco Tosi (1918). La CGE (Compagnia Generale di Elettricità) costruì nel 1921 gli edifici continui che vediamo ancora oggi. Si producevano trasformatori, dinamo, motori elettrici. L'Ansaldo si insediò nel 1966, producendo grandi impianti elettromeccanici fino agli anni '80. Nel 1990 il Comune di Milano compra lo stabilimento dismesso, e lentamente comincia a trasformarlo in un polo culturale. Nel 1999 l'architetto inglese David Chipperfield vince il bando per la realizzazione di una Città delle Culture, e solo nel 2015 vede costruito il MUDEC - Museo delle Culture. Dal 2001 i laboratori del Teatro alla Scala si erano trasferiti in un enorme capannone all'interno del complesso.